

1.6B. TOURS : LE SITE DE SAINT-COSME AU BAS MOYEN ÂGE

Claire Gerbaud et Philippe Husi

LE SITE

Le site du prieuré de Saint-Cosme est localisé à La Riche, sur les bords de Loire (Fig. 1). Il a fait l'objet entre 2009 et 2010 de fouilles importantes qui ont porté principalement sur l'emprise de l'église ainsi que de ses abords (Fig. 2 et Fig. 3). La fouille a été dirigée par Bruno Dufaÿ du SADIL (Service Archéologique du Département d'Indre-et-Loire).

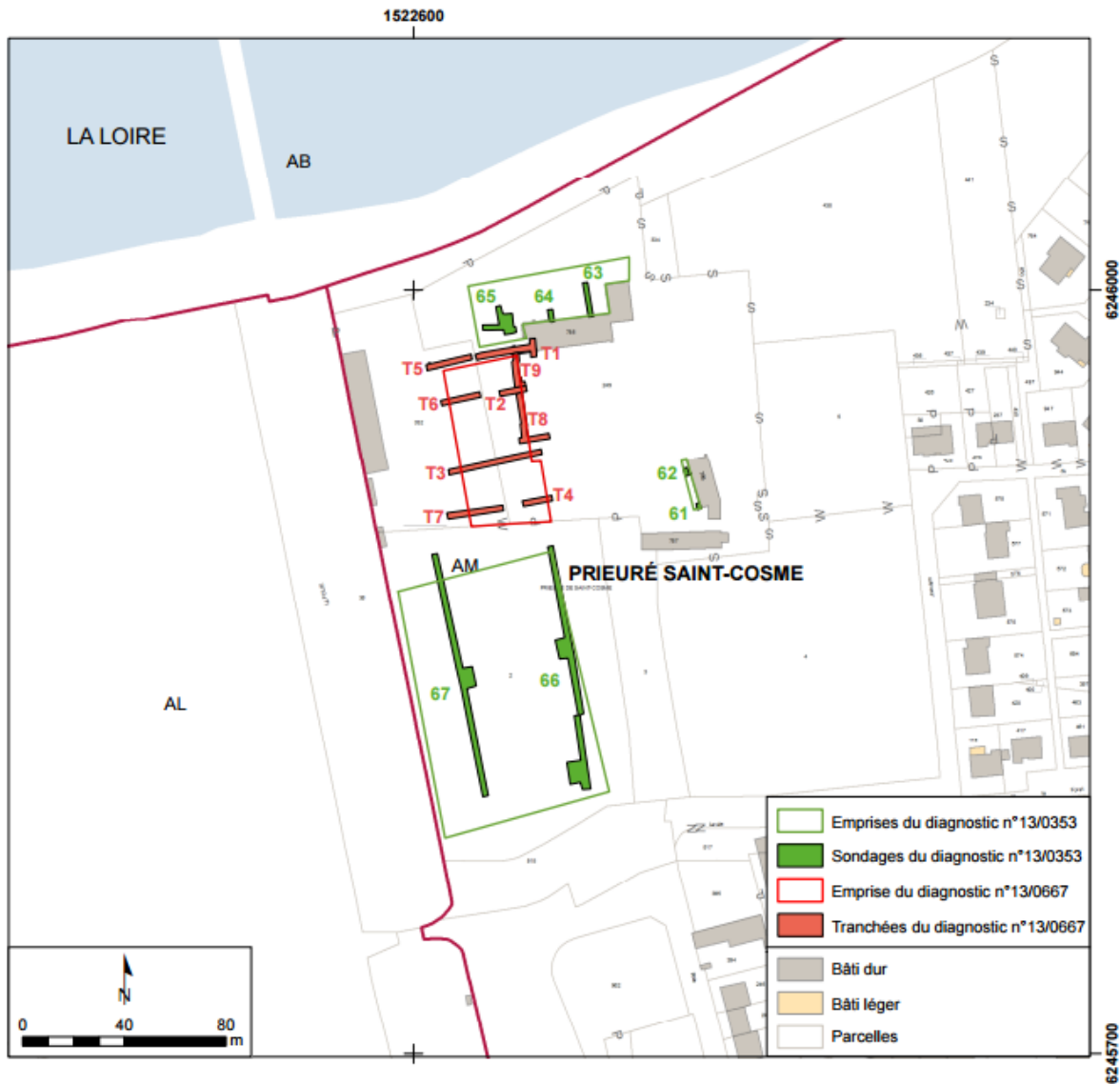



L'étude de la céramique comprend un Nombre total de Restes de 5 518 tessons. Cependant même si le corpus est assez élevé, très peu de couches étudiées correspondent à des niveaux d'occupation, la majorité des niveaux étant funéraires. De ce fait, la notice réalisée pour ce site est assez succincte.

Les ensembles sélectionnés correspondent à des niveaux domestiques dont le faciès de la céramique est proche de ceux mis en évidence sur d'autres sites de la ville de Tours.

- *ENSEMBLE 12.02*

L'ensemble 12.02 (fait F.843) correspond à une aire de gâchage pour les travaux du 12e s. On dénombre 84 tessons de céramique avec une grande cohérence chronologique. Le Nombre Minimum d'Individu est quant à lui estimé à 9. L'étude a permis de proposer une datation de ce lot entre la fin du 11e s. et la fin du 13e s.

- *ENSEMBLE 12.03*

L'ensemble 12.03 correspond à des niveaux de jardins (US 3 087), antérieurs à la phase de construction romane. Le Nombre de Restes est de 100 tessons, et quelques fragments sont redéposés. La datation de cet ensemble est estimée entre le 12e et la fin du 13e s. ou le début du 14e s.

Cette étude a apporté des compléments d'informations sur la céramique médiévale de Tours, et participe donc à la construction des faciès régionaux.

- *PLANCHES DE DESSIN PAR ENSEMBLE*



planche 12.02



planche 12.03

• *REFERENCES UTILES*

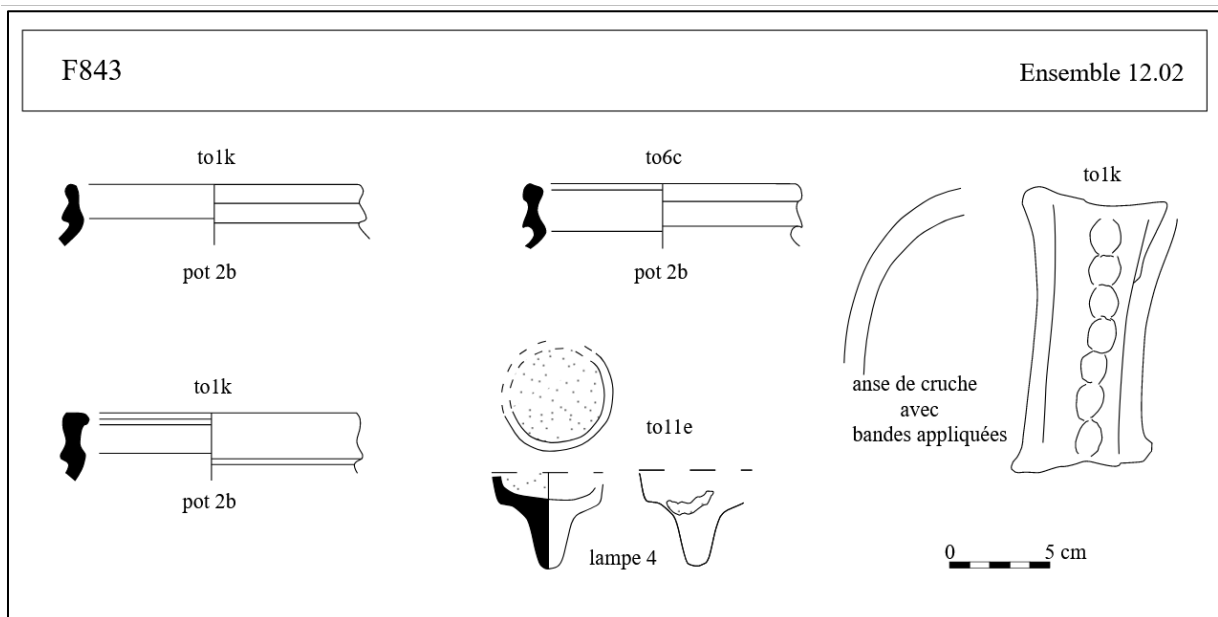
Collectif 1980

La céramique dans la Région Centre, de l'époque Gallo-Romaine au XXe siècle, catalogue d'exposition (octobre 1980 à décembre 1982), Association des conservateurs de la Région Centre, 180 p.

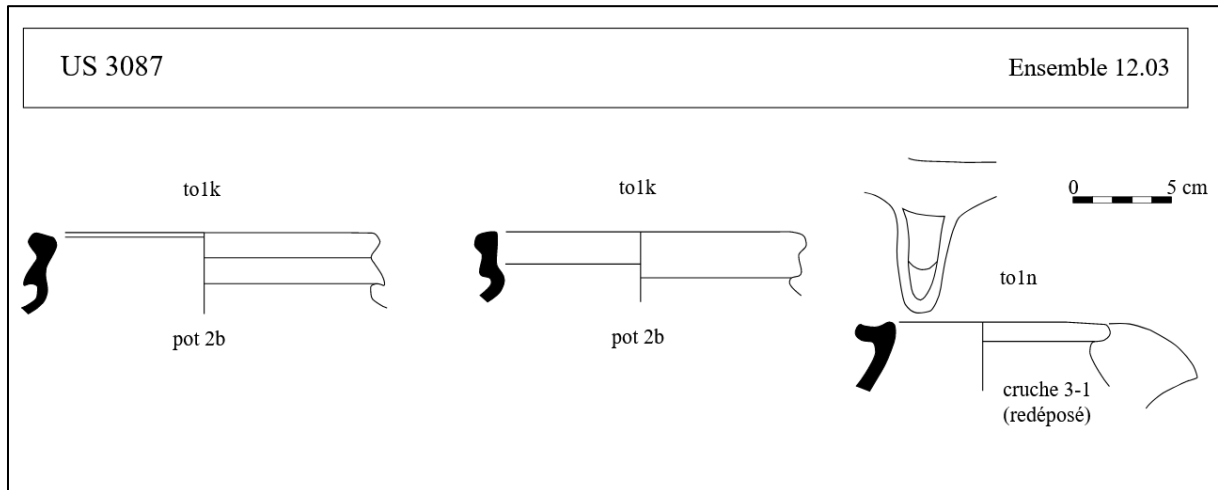
Demange 1980

Demange F. – « Porcelaines de Vierzon », *La céramique dans la région Centre de l'époque gallo-romaine au XXe siècle*, in : Collectif 1980 : 171-174.

Feneant 1985

Feneant J. – La faïence et la céramique en Touraine, *Le Magazine de la Touraine*, 16 (octobre 1985) : 55-64.

Legrand 1980

Legrand C. – « Faïences de Saint-Christophe-sur-le-Nais » et « Faïences de Tours et de Saint-Pierre-des-Corps », in : Collectif 1980 : 77-84.

Ojalvo 1980

Ojalvo D. – Orléans, *La céramique dans la région Centre de l'époque gallo-romaine au XXe siècle*, in : Collectif 1980 : 77-84.

Rosen 1995

Rosen J. – *La faïence en France du XIVe au XIXe siècle : Histoire et technique*, Errance, Paris, 215 p.